



I Etapa do Circuito Guabi Norte Nordeste de Hipismo

Evento: CSN I Etapa do Circuito Guabi Norte Nodeste de Hipismo 2017

Local: Lauro de Freitas - BA

Indoor:

Outdoor:

Data: 16 a 19 de março

Federação: FHB

CONDIÇÕES GERAIS

Esse evento é regido de acordo com:

- Estatutos da CBH;
- Regulamento Geral da CBH, edição de 2017;
- Regulamento de Salto CBH 2017;
- Regulamento Veterinário da CBH de 2013;
- Regulamento Ranking 2014;
- Diretrizes técnicas da CBH;
- Caderno de Encargos 2017;
- Ranking Nacional de Entradas (RNE) 2013;



Todas as modificações posteriores dos regulamentos citados, publicados pela CBH.

Aprovado pela CBH, Rio de Janeiro, 10 de fevereiro de 2017

Diretoria Técnica CBH

I Etapa do Circuito Guabi Norte Nordeste de Hipismo

I. INFORMAÇÕES GERAIS

1. DENOMINAÇÃO DO EVENTO:

DATA: 16/03/2017 – 19/03/2017

LOCAL: Equus Clube do Cavallo ESTADO: BA

Website: www.fhb.com.br

Contato: [Adelmário Élson Mendes Pinto](mailto:Adelmário_Élson_Mendes_Pinto) / [Zonilton Santos Souza](mailto:Zonilton_Santos_Souza)

Endereço: Av. Praia de Tramandaí s/n, Cep. 42.700-000, Vilas do Atlântico - Lauro de Freitas - BA.

Telefone: 55 71 3379-6334

Aeroporto Internacional - 8 km de distância, aproximadamente 15 minutos, entrando pela portaria principal de Villas do Atlântico, primeira a Direita na rotatória em frente ao Shopping Boulevard.

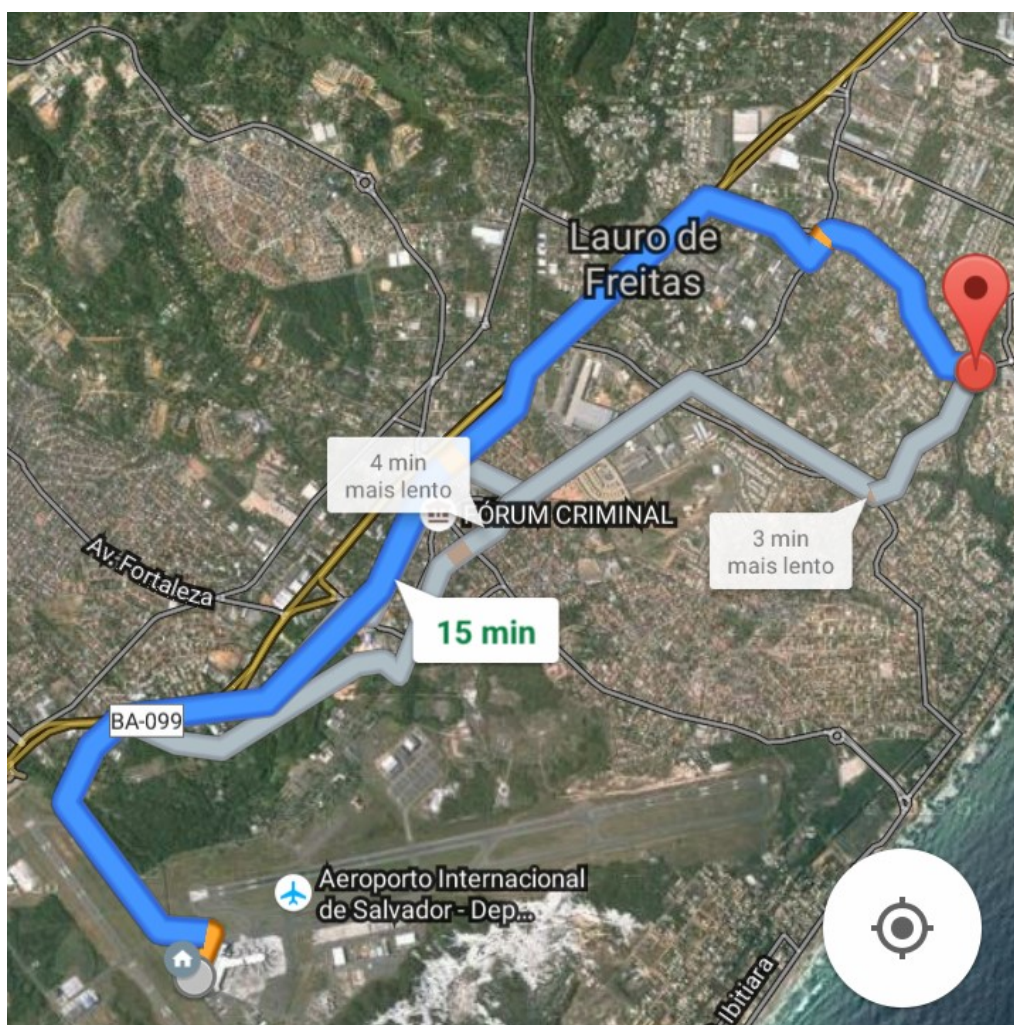



I Etapa do Circuito Guabi Norte Nordeste de Hipismo

2. ORGANIZADOR

Nome: Federação Hípica da Bahia
Endereço: Av. Praia de Tramandaí s/n, Cep. 42.700-000, Vilas do Atlântico - Lauro de Freitas - BA.
Telefone: 55 71 3379-6334
E-mail: fhb@fhb.com.br Website: www.fhb.com.br

3. COMITÊ ORGANIZADOR

Presidente de Honra: Sr. Ronaldo Bittencourt Filho
Presidente do CNNE: Sr. Paulo Roberto Rodrigues da Cunha
Presidente do Evento: Sr. Josenilton Oliveira Santos Neves
Secretaria do Evento: Sr. Adelmário Élson Mendes Pinto
Sr. Inácio Dias de Souza Neto
Sra. Marta Maria de Souza
Imprensa: A Critério do C.O.

4. DIRETOR DO EVENTO

Nome: Sr. Zonilton Santos Souza
Endereço: Av. Praia de Tramandaí s/n, Cep. 42.700-000, Vilas do Atlântico - Lauro de Freitas - BA.
Telefone: 55 71 3379-6334
E-mail: fhb@fhb.com.br

5. PATROCINADOR(ES)



6. DA CESSÃO DOS DIREITOS DE IMAGEM

O presente Termo de Adesão também tem como objeto a autorização, mediante licença, do uso de imagem do **PARTICIPANTE**.

Parágrafo 1º – O **PARTICIPANTE** declara ser o único detentor de todos os direitos patrimoniais e morais referentes à imagem cuja licença de uso é objeto do presente Termo de Adesão. Os pais ou responsáveis autorizam a utilização da imagem do **PARTICIPANTE**, nos termos da Lei e deste Termo de Adesão.



I Etapa do Circuito Guabi Norte Nordeste de Hipismo

Parágrafo 2º – A licença concedida neste Termo de Adesão abrange somente o uso especificado nas cláusulas seguintes.

Parágrafo 3º – As imagens licenciadas neste Termo de Adesão consistem em fotografias do evento, gravações em vídeo dos comitês, elaboração de vídeo do evento, dentre outras incluídas na Lei 9.610/98.

Parágrafo 4º – A **CBH** se compromete a utilizar a imagem do **PARTICIPANTE** somente para os seguintes fins específicos de publicidade do evento, divulgação do evento e confraternização.

Parágrafo 5º – As imagens serão veiculadas pela **CBH** somente nos seguintes tipos de mídia: impressa, televisionada, virtual e outras.

Parágrafo 6º – A presente licença autoriza a **CBH** a exibir as imagens em todo o território nacional e internacional.

Parágrafo 7º – A **CBH** não se responsabiliza pelo uso indevido das imagens, cuja licença é objeto do presente instrumento, captadas por terceiros em exposições e/ou reproduções ocorridas de acordo com as especificações estabelecidas neste Termo de Adesão.

II. OFICIAIS

1. JÚRI DE CAMPO:

Presidente:	Sr. Pedro Luiz Cordeiro dos Santos - SP	ID CBH: OF0009
Membro:	Sr. Luiz Antonio Pimenta Lima - BA	ID CBH: OF0021
Membro:	Sra. Suzana Rios Pimenta Lima - BA	ID CBH: OF0022

2. DELEGADO TÉCNICO:

Nome:	Sra. Isabel Cristina de Souza Neves	ID CBH: OF0006
E-mail:	belcsn@hotmail.com	

3. DESENHADOR DE PERCURSO

Nome:	Sra. Lúcia de Faria Alegria Simões	ID CBH: OF0201
E-mail:	luciafsimoes@globo.com	

ASSISTENTE DO DESENHADOR DE PERCURSO

Nome:	A Critério do C.O.
-------	--------------------



I Etapa do Circuito Guabi Norte Nordeste de Hipismo

4. JÚRI DE APELAÇÃO:

Presidente: Sr. Paulo Roberto Rodrigues da Cunha - BA ID CBH: OF0268
E-mail: paulocunha@hipismonortenordeste.com.br
Membros: Sra. Ana Cristina Accioly Moacyr Andrade - BA ID CBH: OF0024
Sr. Inácio Dias de Souza Neto - BA ID CBH: OF0265

5. COMISSÁRIO-CHEFE:

Nome: Sra. Paula Henriques Soares de Moura - MG ID CBH: OF0025
E-mail: phsm@ig.com.br

6. COMISSÁRIO ASSISTENTE:

Nome: Sr. André Luís Gomes Côrrea - DF ID CBH: OF0035
Estagiária: Sra. Débora Mello dos Santos - BA

7. DELEGADO VETERINÁRIO:

Nome: Dr. Leonardo Alves de Magalhães - BA
E-mail: drmagalhaes2281@gmail.com

III. ESPECIFICAÇÕES TÉCNICAS

1. LOCAL :

O evento será: indoor outdoor

2. PISTA DE COMPETIÇÃO

Dimensões: 70 m x 50 m
Tipo de Piso: Areia

3. PISTA DE AQUECIMENTO :

Dimensões: 50 m x 40 m
Tipo de Piso: Areia

4. COCHEIRAS :

Dimensões: 03 m x 03 m (**min 3m x 3m**)



I Etapa do Circuito Guabi Norte Nordeste de Hipismo

IV. INSCRIÇÕES (Art. 118 do RG)

Inscrições preliminares:	22/02/2017
Inscrições nominativas:	22/02/2017
Inscrições definitivas:	01/03/2017
Taxa de inscrição por cavalo:	Conforme tabela abaixo:

SÉRIES	Pagamento	Pagamento
	Até 01/03/2017	Após 01/03/2017
SÉRIE ESCOLA PRELIMINAR	R\$174,00	R\$218,00
SÉRIE ESCOLA INTERMEDIARIA	R\$174,00	R\$218,00
SÉRIE ESCOLA PRINCIPAL	R\$203,00	R\$254,00
SÉRIE EXTRA	R\$ 89,00 por prova	R\$ 111,00 por prova
SÉRIE PRELIMINAR	R\$ 102,00 por prova	R\$ 128,00 por prova
SÉRIE INTERMEDIARIA	R\$ 120,00 por prova	R\$ 150,00 por prova
SÉRIE ESPECIAL	R\$ 137,00 por prova	R\$ 171,00 por prova
SÉRIE PRINCIPAL	R\$ 155,00 por prova	R\$ 195,00 por prova
ESTABULAGEM	R\$380,00	R\$460,00
QUARTO DE SELA	R\$330,00	R\$350,00

As inscrições devem ser efetivadas de acordo com o seguinte:

Enviar as respectivas inscrições para: (fhb@fhb.com.br) e confirmadas através das suas federações.

O pagamento de inscrições deve seguir o seguinte procedimento:

Inscrição e estabulagem deverão ser efetuados na conta abaixo

FEDERAÇÃO HÍPICA DA BAHIA
Banco Bradesco S/A.
Agência: 1172 – Conta corrente: 18245-1
CNPJ: 03.919.980/0001-19

E-mail para envio de comprovante de inscrição e estabulagem: fhb@fhb.com.br

IMPORTANTE - Os formulários de inscrição devem conter as seguintes informações:

Cavalo: • nome • data de nascimento • raça • país de nascimento • iniciais do stud-book

• nº passaporte • cor • sexo • nome do proprietário

Atleta: • nome • sexo • data de nascimento



I Etapa do Circuito Guabi Norte Nordeste de Hipismo

V. VANTAGENS

1. ATLETAS

Por conta própria.

2. TRATADORES

Por conta própria.

3. CAVALOS

As despesas de transporte serão pagas pelo:

C.O. à razão de por km.

Responsável: .

4. CHEGADA

Data e hora de chegada dos atletas e cavalos e o meio de transporte utilizado devem ser informados ao C.O. para devida assistência.

Os cavalos serão recebidos no recinto do evento a partir do dia 13/03/2017, entre às 07:00horas e 20:00horas.

A Chegada de animais fora do horário implicará em uma taxa de 1(hum) salário mínimo e o pagamento será efetuado diretamente ao veterinário responsável.

5. PUBLICIDADE E PROPAGANDA NOS ATLETAS E ANIMAIS (Art. 131 do RG)

VI. DIVERSOS

1. PARTICIPAÇÃO

Informações completas relativas a eventuais restrições referentes à participação em determinadas provas do evento.

1.1. Para participar do Circuito Norte/Nordeste, todos os concorrentes, incluindo Organizações Militares ou Federações convidadas, deverão estar registradas em suas respectivas Federações, filiadas à CBH.

1.2. Será permitida a mudança de série mediante nova inscrição estando o concorrente apenas participando da premiação de pista e premiação em espécie do dia.

1.3. O cavaleiro ou amazona que não comparecer montado e devidamente uniformizado à premiação da prova em pista e premiação de Podium, salvo por motivo justificado com anuência do júri de campo, perderá toda a premiação e os pontos do Concurso.



I Etapa do Circuito Guabi Norte Nordeste de Hipismo

- 1.4. Será permitida a mudança de cavaleiros apenas em caso de acidente ou doença comprovada, mediante autorização da comissão organizadora encarregada da cobrança de nova inscrição e desde que o cavalo já esteja inscrito no Concurso.
- 1.5. Nas provas de tempo ideal, é obrigatório a passagem da bicicleta (para conferência do traçado) durante ou após o reconhecimento do percurso.

DEFINIÇÃO DAS CATEGORIAS

CATEGORIAS CSN

- a) SÉRIE EXTRA: aberta às categorias Mini-Mirim, Amador B e Jovem Cavaleiro B.
- b) SÉRIE PRELIMINAR: aberta às categorias Pré-Mirim, Amador A e J. Cavaleiro A.
- c) SÉRIE INTERMEDIÁRIA: aberta às categorias Mirim, Amador e Jovem Cavaleiro.
- d) SÉRIE ESPECIAL: aberta às categorias Pré-Junior, Amador Top, J. Cavaleiro Top
- e) SÉRIE PRINCIPAL: aberta às categorias Júnior, Young Rider e Sênior.

CATEGORIA NORTE/NORDESTE

- a) SÉRIE ESCOLA: Categoria Preliminar, Intermediária e Principal.
- b) SÉRIE EXTRA: Categoria Aberta 1,00m e Cavalos Novos 4 anos.
- c) SÉRIE PRELIMINAR: Categoria Aberta 1,10m e Cavalos Novos 5 anos.
- d) SÉRIE INTERMEDIÁRIA: Categoria Aberta 1,20m e Cavalos Novos 6 anos.
- e) SÉRIE ESPECIAL: Categoria Aberta 1,30m e Cavalos Novos 7 anos e sênior.
*categorias não concorrem ao ranking N/NE.
- f) SÉRIE PRINCIPAL: aberta às categorias Júnior, Young Rider e Sênior Top.

2. CLASSIFICAÇÃO GERAL NO FINAL DA COMPETIÇÃO

Informações completas relativas a premiações especiais, por exemplo:

- Melhor cavaleiro do evento: (Descrição da premiação e valor)
Premiação de equipe: (Descrição da premiação e valor)



I Etapa do Circuito Guabi Norte Nordeste de Hipismo

3. PRÊMIO – CLASSIFICAÇÃO

Nas Séries Escola Preliminar, Escola Intermediária e Escola Principal medalhas e escarapelas até o 6º (sexto) colocado. Na categoria Mini-Mirim medalhas e escarapelas até o 6º (sexto) colocado.

Todas as premiações de pista a partir de 1,10m serão agrupadas.

4. CERIMÔNIA DE PREMIAÇÃO (Artigo 115 do RG)

Nas Séries Escola Preliminar, Escola Intermediária e Principal premiação até o 4º colocado. Na categoria Mini-Mirim, Premiação até o 3º colocado.

Demais categorias premiação ao Campeão e Vice-Campeão.

5. DESCONTOS DE PREMIAÇÃO EM ESPÉCIE

Na premiação em espécie, serão descontados os impostos de acordo com as leis vigentes do país.

6. SEGURO

Todos os proprietários e concorrentes são pessoalmente responsáveis por danos causados a terceiros pelos mesmos, seus funcionários, representantes ou seus animais.

POR ESSA RAZÃO RECOMENDA-SE CONTRATAR UM SEGURO CONTRA TERCEIROS

7. GANCHOS DE SEGURANÇA

Caro "Safe e Light Olympic"

8. CRONOMETRAGEM

Luiz Antonio Pimenta Lima - BA

9. ACESSO ÀS INSTALAÇÕES (Artigo 130 do RG)

Proprietários, tratadores, atletas, e convidados

Terão acesso as cocheiras Cavaleiros, Amazonas, Proprietários, Instrutores e Tratadores devidamente credenciados junto ao Comite Organizador

10. MÉDICO/ ASSISTÊNCIA MÉDICA

Nome: A Critério do C. O. Telefone:



I Etapa do Circuito Guabi Norte Nordeste de Hipismo

11. FERRADOR

Nome: Roque Lima Silva

Telefone: 55 71 999246076

Nome: Rodrigo Lima da Silva

VII. ASPECTOS VETERINÁRIOS

1. INSPEÇÃO VETERINÁRIA:

DATA: 16/03/2017

HORA: 09:00 hs às 11:00 hs

Todos os cavalos que participarão do concurso devem passar pela inspeção veterinária, do contrário não será permitida a participação.

2. VETERINÁRIO DO CONCURSO:

Nome: Leonardo Alves de Magalhães - BA

Endereço: Av. Praia de Tramandaí s/n, Vilas do Atlântico - Lauro de Freitas - BA.

E-mail: drmagalhaes@superig.com

3. CONDIÇÕES SANITÁRIAS EXIGIDAS

Será exigida apresentação do exame de anemia infecciosa eqüina e Mormo, com resultado negativo dentro do seu prazo de validade. O prazo de validade não deverá expirar durante o evento. Será exigido atestado de vacina contra influenza eqüina, encefalomielite, devidamente anotadas nos passaportes, segundo o regulamento veterinário CBH.

Para entrada dos animais será exigida GTA (guia de trânsito animal), e os exames e vacinações conforme legislação vigente. Haverá exame antidoping.

4. LABORATÓRIO ANTIDOPING

Nome: Laboratório Jockey Clube de São Paulo

Endereço: Av. Lineu de Paula Machado, 1263

Telefone: 11 - 21618300 Fax: 11 - 21618417

E-mail: cobrancaexp@jockeysp.com.br

antidopagem@jockeysp.com.br

5. EMISSÃO DE GTA:

Número de estabelecimento para emissão de GTA

N.º 29192070121

Equus Clube do Cavalo

CNPJ. 14.582.274/0001-40



I Etapa do Circuito Guabi Norte Nordeste de Hipismo

CÓDIGO DE CONDUTA DA FEI

1. Em todos os esportes equestres o CAVALO tem que ser considerado a figura mais importante.
2. O bem-estar do CAVALO tem que estar acima da necessidade dos Organizadores, Patrocinadores e Oficiais.
3. Todo manejo e tratamento veterinário tem que assegurar a saúde e o bem-estar do CAVALO.
4. Os mais altos padrões de nutrição, alimentação, saúde, higiene e segurança têm que ser incentivados e mantidos em qualquer situação.
5. Durante o transporte, adequadas provisões têm de ser providenciadas para assegurar a ventilação, alimentação (bebida e comida) e manter as condições de saúde do organismo do CAVALO
6. Tem de se dar ênfase na crescente educação de treinamento, nas práticas equestres e na promoção de pesquisas científicas da saúde equina.
7. No interesse do CAVALO, a aptidão e competência do cavaleiro tem que ser considerada como essencial.
8. Todos os métodos de treinamento e equitação consideram o CAVALO como um "ser vivo" e não pode incluir qualquer técnica considerada como abusiva pela FEI.
9. As Confederações Nacionais têm que estabelecer controles adequados para que todas as pessoas de sua jurisdição respeitem a segurança do CAVALO.
10. As regras, regulamentações nacionais e internacionais do esporte equestre a respeito da saúde e segurança do CAVALO tem que ser aderidas não só nos concursos nacionais e internacionais, mas também nos treinamentos. As regras e regulamentações das competições tem que ser revisadas constantemente para garantir sempre a segurança.

I Etapa do Circuito Guabi Norte Nordeste de Hipismo

Hotéis parceiros da FHB e CNNE.

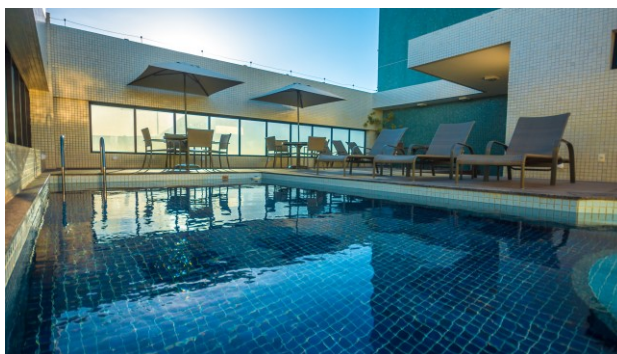

Abaixo segue condição especial para hospedagem no **Mais Hotel**:

*Diária Hospedagem:

- Aptº Executivo SGL ou DBL: R\$ 169,00 + 3% ISS;
- Aptº Superior TPL: R\$ 219,00 + 3% ISS;
- Aptº Suíte Máster SGL ou DBL R\$ 249,00 + 3% ISS;
- Aptº Suíte Máster TPL R\$ 311,00 + 3% ISS.

Tarifa incluindo:

- Café da manhã;
- Internet Wi-Fi;
- Estacionamento;
- Valor por Aptº;
- **Buffet/Jantar** de Massas e Saladas com uma Proteína **R\$ 29,90** por **pessoa/refeição/dia** – servido do Restaurante, não exclusivo e opcional

I Etapa do Circuito Guabi Norte Nordeste de Hipismo

Maibu Plaza Hotell

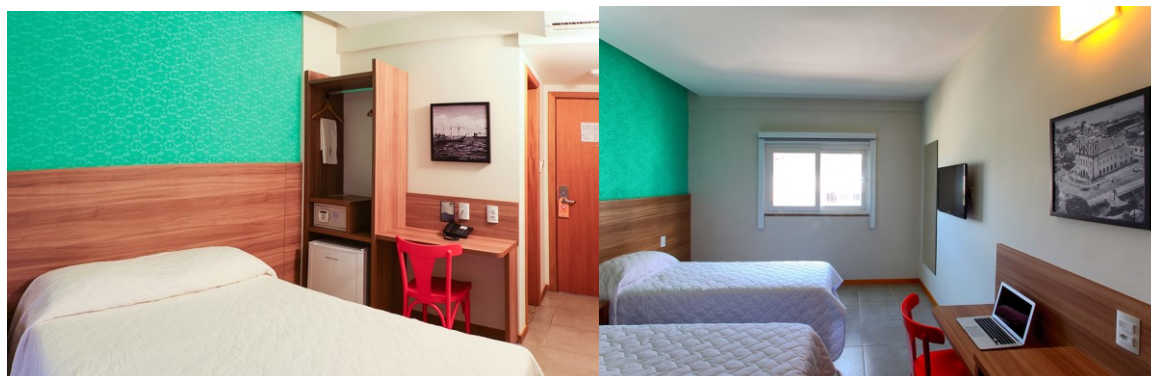

Diária Hospedagem:

- Aptº Executivo SGL ou DBL: R\$ 159,00 + 3% ISS;

Tarifa incluindo:

- Café da manhã;
- Internet Wi-Fi;
- Estacionamento;
- Valor por Aptº;

ATENÇÃO: FAVOR COMUNICAR QUE É PARTICIPANTE DA ETAPA DO CIRCUITO NORTE NORDESTE DE HIPISMO PARA QUE SEJA APLICADA A TARIFA ESPECIAL.



I Etapa do Circuito Guabi Norte Nordeste de Hipismo

P R O V A S

Cronograma preliminar das competições

1º dia (**17/03/2017**) (provas nº 01; 02; 03; 04;)

2º dia (**18/03/2017**) (provas nº 05; 06; 07; 08;09;10;11)

3º dia (**19/03/2017**) (provas nº 12; 13; 14; 15; 16;17;18)

PREMIAÇÃO TOTAL:

Valor da premiação em espécie: R\$22.000,00

Nome da Prova	Valor (R\$)
Prova nº 02	R\$1.980,00
Prova nº 03	R\$2.420,00
Prova nº 04	R\$2.933,00
Prova nº 05	R\$1.980,00
Prova nº 06	R\$2.420,00
Prova nº 07	R\$2.933,00
Prova nº 12	R\$1.980,00
Prova nº 13	R\$2.420,00
Prova nº 14	R\$2.933,00

Premiação especial para o melhor cavalo BH nas séries 1,00m, 1,10m, 1,20m e 1,30m

IMPORTANTE: PREMIAÇÃO DE ACORDO COM ARTs 125, 126 e127 do RG.



I Etapa do Circuito Guabi Norte Nordeste de Hipismo

PRIMEIRO DIA: Sexta - Feira

DATA: 17/03/17

Prova - 01 (Início às 09:30h)

SÉRIE EXTRA – Faixa de Tempo com Tempo Ideal (aberto) – Art. 238.6.2.3, Tabela A

Tabela A para categoria Amador B - ao cronômetro com desempate-Art. 238.2.2

Velocidade/tempo concedido 350 m/min
Altura dos obstáculos: máxima 1,00 m x 1,20 m
Número de Cavalos por atleta: 03

Prova - 02 (a seguir)

SÉRIE PRELIMINAR - Ao cronômetro com desempate- Art. 238 2.2, Tabela A

Velocidade/tempo concedido 350 m/min
Altura dos obstáculos: máxima 1,10m x 1,30m
Número de Cavalos por atleta: 03
Premiação em espécie total: R\$1.980,00
Distribuição: 1º R\$ 594,00, 2º R\$ 356,00, 3º R\$ 257,00, 4º R\$ 158,00, 5º R\$ 119,00, 6º R\$ 99,00 7º R\$ 79,00, 8º R\$ 79,00, 9º ao 12º R\$ 60,00

Prova - 03 (a seguir)

SÉRIE INTERMEDIÁRIA - Ao cronômetro com desempate – Art. 238 2.2, Tabela A

Velocidade/tempo concedido 350 m/min
Altura dos obstáculos: máxima 1,20m x 1,40 m
Número de Cavalos por atleta: 03
Premiação em espécie total: R\$ 2.420,00
Distribuição: 1º R\$ 726,00, 2º R\$ 436,00, 3º R\$ 315,00, 4º R\$ 194,00, 5º R\$ 145,00, 6º R\$ 121,00, 7º R\$ 97,00 8º R\$ 97,00, 9º ao 12º R\$ 72,00

Prova - 04 (a seguir)

SÉRIE ESPECIAL- Ao cronômetro – Art. 238.2.1, Tabela A

Velocidade/tempo concedido 350 m/min
Altura dos obstáculos: máxima 1,30 m x 1,50 m com handicap para série principal
Número de Cavalos por atleta: 03
Premiação em espécie total: R\$ 2.933,00
Distribuição: 1º R\$ 880,00, 2º R\$ 528,00, 3º R\$ 381,00, 4º R\$ 235,00, 5º R\$ 176,00, 6º R\$ 147,00, 7º R\$ 117,00, 8º R\$ 117,00, 9º ao 12º R\$ 88,00



I Etapa do Circuito Guabi Norte Nordeste de Hipismo

SEGUNDO DIA: Sábado

DATA: 18/03/17

Prova - 05 (Início às 08:30h)

SÉRIE PRELIMINAR - Ao cronômetro – Art. 238.2.1, Tabela A

Velocidade/tempo concedido 350 m/min
Altura dos obstáculos: máxima 1,10m x 1,30m
Número de Cavalos por atleta: 03
Premiação em espécie total: R\$1.980,00
Distribuição: 1º R\$594,00, 2º R\$356,00, 3ºR\$257,00,
4ºR\$158,00, 5ºR\$119,00, 6ºR\$99,00 7ºR\$79,00,
8ºR\$79,00, 9º ao 12ºR\$60,00

Prova - 06 (a seguir)

SÉRIE INTERMEDIÁRIA - Ao cronômetro – Art. 238.2.1, Tabela A

Velocidade/tempo concedido 350 m/min
Altura dos obstáculos: máxima 1,20m x 1,40 m
Número de Cavalos por atleta: 03
Premiação em espécie total: R\$ 2.420,00
Distribuição: 1ºR\$726,00, 2ºR\$436,00, 3ºR\$315,00, 4ºR\$194,00,
5ºR\$145,00, 6ºR\$121,00, 7ºR\$97,00 8ºR\$97,00, 9º
ao 12ºR\$72,00

Prova - 07 (a seguir)

SÉRIE ESPECIAL- Ao cronômetro com desempate– Art. 238.2.2, Tabela A

Desempate (no caso de haver)
Velocidade/tempo concedido 350 m/min
Altura dos obstáculos: máxima 1,30 m x 1,50 m com handicap para série principal
Número de Cavalos por atleta: 03
Premiação em espécie total: R\$ 2.933,00
Distribuição: 1ºR\$880,00, 2ºR\$528,00, 3ºR\$381,00, 4ºR\$235,00,
5ºR\$176,00, 6ºR\$147,00, 7ºR\$117,00, 8ºR\$117,00,
9º ao 12ºR\$88,00

Prova - 08 (a seguir)

SÉRIE EXTRA – Faixa de Tempo com Tempo Ideal (aberto) – Art. 238.6.2.3, Tabela A
Tabela A para categoria Amador B - ao cronômetro -Art. 238.2.1

Velocidade/tempo concedido 350 m/min
Altura dos obstáculos: máxima 1,00 m x 1,20 m
Número de Cavalos por atleta: 03



I Etapa do Circuito Guabi Norte Nordeste de Hipismo

Prova - 09 (a seguir)

SÉRIE ESCOLA PRINCIPAL – Faixa de Tempo com Tempo Ideal (aberto) – Art. 238.6.2.3, Tabela A

Velocidade/tempo concedido 350 m/min
Altura dos obstáculos: máxima 0,90 m x 1,00 m
Número de Cavalos por atleta: 03

Prova - 10 (a seguir)

SÉRIE ESCOLA INTERMEDIÁRIA- Faixa de Tempo com Tempo Ideal (aberto) – Art. 238.6.2.3, Tabela A

Velocidade/tempo concedido 350 m/min
Altura dos obstáculos: máxima 0,80 m x 0,85 m
Número de Cavalos por atleta: 03

Prova - 11 (a seguir)

SÉRIE ESCOLA PRELIMINAR- Faixa de Tempo com Tempo Ideal (aberto) – Art. 238.6.2.3, Tabela A

Velocidade/tempo concedido 350 m/min
Altura dos obstáculos: máxima 0,60 m x 0,65 m
Número de Cavalos por atleta: 03

TERCEIRO DIA: Domingo

DATA: 19/03/17

Prova - 12 (a seguir)

SÉRIE EXTRA – Faixa de Tempo com Tempo Ideal (aberto) – Art. 238.6.2.3, Tabela A
Tabela A para categoria Amador B - ao cronômetro -Art. 238.2.1

Velocidade/tempo concedido 350 m/min
Altura dos obstáculos: máxima 1,00 m x 1,05 m
Número de Cavalos por atleta: 03

Prova - 13 (a seguir)

SÉRIE ESCOLA PRINCIPAL – Faixa de Tempo com Tempo Ideal (aberto) – Art. 238.6.2.3, Tabela A

Velocidade/tempo concedido 350 m/min
Altura dos obstáculos: máxima 0,90 m x 1,00 m
Número de Cavalos por atleta: 03



I Etapa do Circuito Guabi Norte Nordeste de Hipismo

Prova - 14 (a seguir)

SÉRIE ESCOLA INTERMEDIÁRIA- Faixa de Tempo com Tempo Ideal (aberto) – Art. 238.6.2.3, Tabela A

Velocidade/tempo concedido	350 m/min
Altura dos obstáculos: máxima	0,80 m x 0,85 m
Número de Cavalos por atleta:	03

Prova - 15 (Início às 08:30h)

SÉRIE ESCOLA PRELIMINAR- Faixa de Tempo com Tempo Ideal (aberto) – Art. 238.6.2.3, Tabela A

Velocidade/tempo concedido	350 m/min
Altura dos obstáculos: máxima	0,60 m x 0,65 m
Número de Cavalos por atleta:	03

Prova - 16 (a seguir)

SÉRIE ESPECIAL- Ao cronômetro – Art. 238.2.1, Tabela A

Velocidade/tempo concedido	350 m/min
Altura dos obstáculos: máxima	1,30 m x 1,50 m com handicap para série principal
Número de Cavalos por atleta:	03
Premiação em espécie total:	R\$ 2.933,00
Distribuição:	1ºR\$880,00, 2ºR\$528,00, 3ºR\$381,00, 4ºR\$235,00, 5ºR\$176,00, 6ºR\$147,00, 7ºR\$117,00, 8ºR\$117,00, 9º ao 12ºR\$88,00

Prova - 17 (a seguir)

SÉRIE INTERMEDIÁRIA - Ao cronômetro – Art. 238 2.1, Tabela A

Velocidade/tempo concedido	350 m/min
Altura dos obstáculos: máxima	1,20m x 1,40 m
Número de Cavalos por atleta:	03
Premiação em espécie total:	R\$ 2.420,00
Distribuição:	1ºR\$726,00, 2ºR\$436,00, 3ºR\$315,00, 4ºR\$194,00, 5ºR\$145,00, 6ºR\$121,00, 7ºR\$97,00 8ºR\$97,00, 9º ao 12ºR\$72,00



I Etapa do Circuito Guabi Norte Nordeste de Hipismo

Prova - 18 (a seguir)

SÉRIE PRELIMINAR - Ao cronômetro – Art. 238 2.1, Tabela A

Velocidade/tempo concedido 350 m/min

Altura dos obstáculos: máxima 1,10m x 1,30m

Número de Cavalos por atleta: 03

Premiação em espécie total: R\$1.980,00

Distribuição: 1º R\$594,00, 2º R\$356,00, 3º R\$257,00,
4º R\$158,00, 5º R\$119,00, 6º R\$99,00 7º R\$79,00,
8º R\$79,00, 9º ao 12º R\$60,00



I Etapa do Circuito Guabi Norte Nordeste de Hipismo

QUADRO DE HORÁRIOS

Sexta-Feira: DIA 17/03/2017

Prova	Horário	Série	Artigo para a Prova	Alt. dos Obstáculos	Reconhecimento:
n.º 01	08h30min	1,00m	Tempo ideal c/faixa de tempo, art. 238.6.2.3, Tabela A velocidade. 350m/min e desempate para amador B 238.2.2.	1,00m x 1,20m	1,00m
n.º 02	A seguir	1,10m	Ao Cronômetro com desempate 238.2.2. Tabela A Velocidade 350m/min.	1,10m x 1,30m	1,10m e 1,20m
n.º 03	A seguir	1,20m	Ao Cronômetro com desempate 238.2.2. Tabela A Velocidade 350m/min.	1,20m x 1,40m	1,10m e 1,20m
n.º 04	A seguir	1,30m	Ao Cronômetro 238.2.1. Tabela A Velocidade 350m/min.	1,30m x 1,50m	1,30m handicap para série principal

Sábado: DIA 18/03/2017

Prova	Horário	Série	Artigo para a Prova	Alt. dos Obstáculos	Reconhecimento:
n.º 05	08h30min	1,10m	Ao Cronômetro 238.2.1. Tabela A Velocidade 350m/min	1,10m x 1,30m	1,10m e 1,20m
n.º 06	A seguir	1,20m	Ao Cronômetro 238.2.1. Tabela A Velocidade 350m/min.	1,20m x 1,40m	1,10m e 1,20m
n.º 07	A seguir	1,30m	Ao Cronômetro com desempate 238.2.2. Tabela A Velocidade 350m/min	1,30m x 1,50m	1,30m handicap para série principal
n.º 08	A seguir	1,00m	Tempo ideal c/faixa de tempo, art. 238.6.2.3, Tabela A, veloc. 350m/min, e cronometro 238.2.1 para amador B..	1,00m x 1,20m	1,00m e 0,90m
n.º 09	A seguir	0,90m	Tempo ideal c/faixa de tempo, art. 238.6.2.3, Tabela A, veloc. 350m/min.	0,90m x 1,00m	1,00m e 0,90m
n.º 10	A seguir	0,80m	Tempo ideal c/faixa de tempo, art. 238.6.2.3, Tabela A, veloc. 350m/min.	0,80m x 0,85m	0,80m e 0,60m
n.º 11	A seguir	0,60m	Tempo ideal c/faixa de tempo, art. 238.6.2.3, Tabela A, veloc. 350m/min.	0,60m x 0,65m	0,80m e 0,60m

Domingo: DIA 19/03/2017

Prova	Horário	Série	Artigo para a Prova	Alt. dos Obstáculos	Reconhecimento:
n.º 12	08h30min	1,00m	Tempo ideal c/faixa de tempo, art. 238.6.2.3, Tabela A, veloc. 350m/min, ao cronometro 238.2.1 para amadores..	1,00m x 1,20m	1,00m e 0,90m
n.º 13	A seguir	0,90m	Tempo ideal c/faixa de tempo, art. 238.6.2.3, Tabela A, veloc. 350m/min.	0,90m x 1,00m	1,00m e 0,90m
n.º 14	A seguir	0,80m	Tempo ideal c/faixa de tempo, art. 238.6.2.3, Tabela A, veloc. 350m/min.	0,80m x 0,85m	0,80m e 0,60m
n.º 15	A seguir	0,60m	Tempo ideal c/faixa de tempo, art. 238.6.2.3, Tabela A, veloc. 350m/min.	0,60m x 0,65m	0,80m e 0,60m
n.º 16	A seguir	1,30m	Ao Cronômetro 238.2.1. Tabela A Velocidade 350m/min	1,30m x 1,50m	1,30mhandcap para série principal
n.º 17	A seguir	1,20m	Ao Cronômetro 238.2.1. Tabela A Velocidade 350m/min.	1,20m x 1,40m	1,10m e 1,20m
n.º 18	A seguir	1,10m	Ao Cronômetro 238.2.1. Tabela A Velocidade 350m/min.	1,10m x 1,30m	1,10m e 1,20m

Federação Hípica da Bahia
Josenilton Oliveira Santos Neves
Presidente